

2023-24



The Woodward Family
CAPTA
group



Cairns and Port Trips & Attractions

レインフォレステーションとは？



熱帯雨林のテーマパーク

3つの異なるアクティビティ

400席のレストラン+カフェエリア

朝、夜の貸切利用可能

エコツーリズム、文化継承認証



ケアンズからキュランダへの移動時間

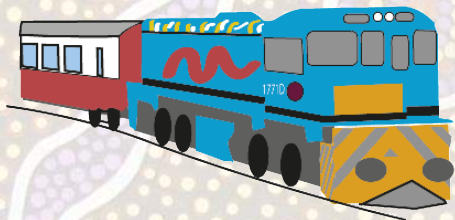

列車: 120 分

キュランダ行き : 8:30 & 9:30

ケアンズ行き : 2:00 & 3:30



スカイレール : 60-90 分
(+駅までの移動時間)

営業時間 : 9:00am ~ 3:45pm



バス: 45 分



レインフォレステーション

Palm Cove

キュランダ
Kuranda

Barron River

Cairns Airport

Cairns
ケアンズ



キュランダ村から レインフォレステーションへ



一番人気、アーミーダック



- 1942-43年製、80年以上前のクラシックな軍用車両
- 1周約45分、30人乗り、一人のガイドが2台まで案内可能
- 記念植樹との組み合わせが可能

パマギリ・アボリジナル文化体験



- ダンスショーとブーメラン投げ等の文化体験の2部構成
- 団体によっては既存のショータイム以外にもアレンジ可能
- アート体験とあわせてより深い体験

コアラ&ワイルドドライブパーク

- カンガルーへの餌付けも可能
- コアラを抱っこしての写真はオプション
11:00/11:50/12:50/13:50/14:50
- ワークシートで英語学習





- 50名様以上～特別メニューへのアップグレードも可能
- 50名様以上～団体向けに朝食も可能
- アレルギー表示メニューあり

団体用アクティビティ

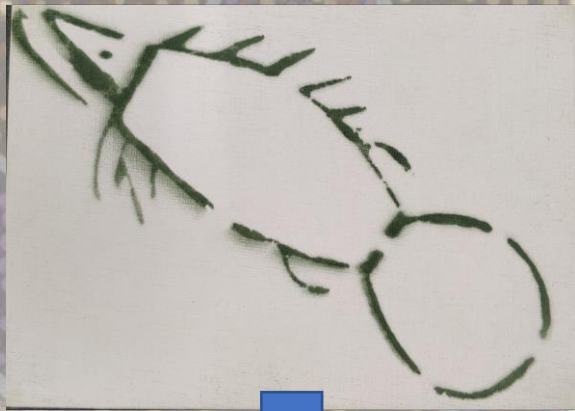

アボリジナルアート体験

下絵の付いたキャンバスに模様をつけます
自分だけのオリジナルお土産もゲット！
10名様以上～ 所要30分

この他にも団体用プログラムがあります

修学旅行前にオンラインで動物や先住民族文化の事前学習

旅行会社様設定によるZOOM

日本サイド、もしくは現地支店にMC

現地からリンクを使ってログインしオンライン中継

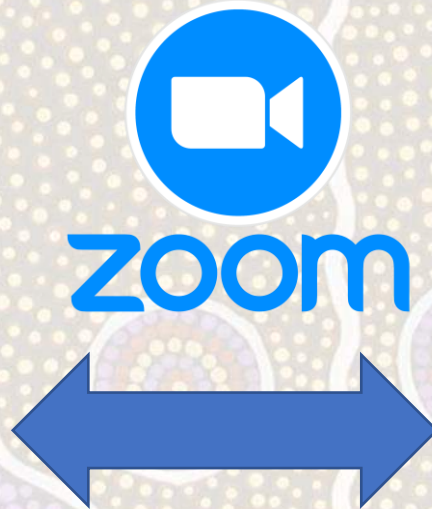



植樹

15 陸の豊かさも
守ろう



排水処理

12 つくる責任
つかう責任

14 海の豊かさを
守ろう



ソーラーパネル

7 エネルギーをみんなに
そしてクリーンに

13 気候変動に
具体的な対策を



EV(電動)バス

7 エネルギーをみんなに
そしてクリーンに

13 気候変動に
具体的な対策を



SDGsへの取り組み

この他にも様々な取り組みを行っています。

雇用に関するジェンダー平等

先住民族スタッフの積極雇用

エコツーリズム・オーストラリアや

シチズンオブグレートバリアリーフへの協賛 など

2022 SKALサステイナブル・ツーリズム賞受賞



5 ジェンダー平等を
実現しよう

8 働きがいも
経済成長も

10 人や国の不平等
をなくそう

16 平和と公正を
すべての人に

17 パートナシップで
目標を達成しよう



トロピックウィングス



- 100%電動バスを含む最新の車両を使用
- 様々な組み合わせが選べるキュランダ1日ツアー
- まだ知られていない秘境デインツリー1日ツアー
- 団体用チャーター
- アドバンスドエコツーリズム認証
- グリーントラベルリーダー認証



キュランダツアー

ホテルへのピックアップ？
観光列車の時間？
スカイレールの時間？
アーミーダックは乗れる？
ランチはどうする？
一番安く行く方法は？

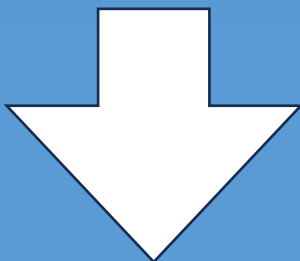

**トロピックウィングスのツアーであれば
全てが一度の予約で即解決！！**

Classic Kuranda



Nameお名前:

Pax No人数:

CKB

8:50 AM



Kuranda Scenic Railway

観光列車でトンネルを抜け、橋を渡り、ストーンクリークとパロン湖を眺める旅をお楽しみください。

号車: _____ 座席: _____

10:25 AM



Arrive at Kuranda Village

キュランダ駅に到着。到着後、バス駐車場までまっすぐお進みください。売店やトイレがある場所まで5分到着します。ドライバーガイドがお出迎えし、バスまでご案内いたします。

11:45 AM



Heading to Rainforestation Nature Park

オーストラリアン・バタフライ・サンクチュアリの前にあるバス停でレインフォレステーション・ネイチャー・パーク行きのシャトルバスにお乗りください。

Rainforestation Nature Park

レインフォレステーションでは、オーストラリアの熱帯雨林を満喫できる様々なアクティビティをお楽しみいただけます。準備はいいですか？

- アーミーガイドが様々な種類の動物について説明します。
- アフリカの伝統舞踏を鑑賞したり、ドリムタイム・ウォークに参加したり、ブームランの投げ方を競ったり、輪投げやディジュリドゥの演奏を見学できます。
- アニマルサント、ヘビ、ディンゴ、カンガルーなど、オーストラリアの様々な動物や爬虫類を顔近で見ることが出来る遊歩道を自由に散策して楽しむことができます。
- 素晴らしいショータイム・パフォーマンスをお楽しみください。
- コアラやクマとの記念撮影（有料、撮影セッションは12:50、13:50、14:50 5分前までにチケットをお買い求めください）

アクティビティの順番は前後する場合があります。



3:45 PM



Skyrail Rainforest Cableway

午後4時の乗車のため、スカイレール・ターミナルへ移動。スカイレールの所要時間は40~50分ですが、レッドピーク駅とパロンフォールズ駅の2つの駅で下車して散策することをお勧めします。

5:00 PM



Head back to your accommodation

バスはスカイレール・スミスフォールド・ターミナルに到着し、ご宿泊先までお送りします。帰りの送迎が不要な場合は、ドライバーガイドにお申し出ください。

お困りのことがあればいつでも下記電話番号にご連絡いただき、"ジャパニーズ・プリーズ"とお伝えください
(07) 4041 9400

レインフォレステーション、観光列車、スカイレール、ご予算に合わせた30種類もの様々な組合せ！！

日本語アイテナリー全てはこちらのQRコードからご覧いただけます。



ワイルドライフ・ハビタット

- ケアンズから車で1時間、美しい海沿いの景色も楽しみ
- 4つの自然環境に分かれた施設
- 入園券は5日間、何度でも再入園可能
- 朝食、昼食、夜間の貸切ファンクションも可能
- アドバンスト・エコツーリズム認証



森林地帯 & 湿地帯 (Woodland) (Wetland)



森林地帯はギフトショップを抜けて、園内最初に体験できるエリアです。

- 沿岸部よりも内陸側という趣き
- きれいな小鳥たちがたくさん
- 丸太の陰にネズミカンガルーなども見れる

湿地帯ではたくさんの水鳥をご覧ください。

- 大型のコウノトリやツルの仲間
- 笛を吹いたような鳴き声のウィスリングダック
- 優雅なサギの仲間たちなどなど

- 園内を覆うテントが張替えられ高さがアップ
- エリア内に新たにバースアイブリッジが完成
- 熱帯雨林の守り神「ヒクイドリ」

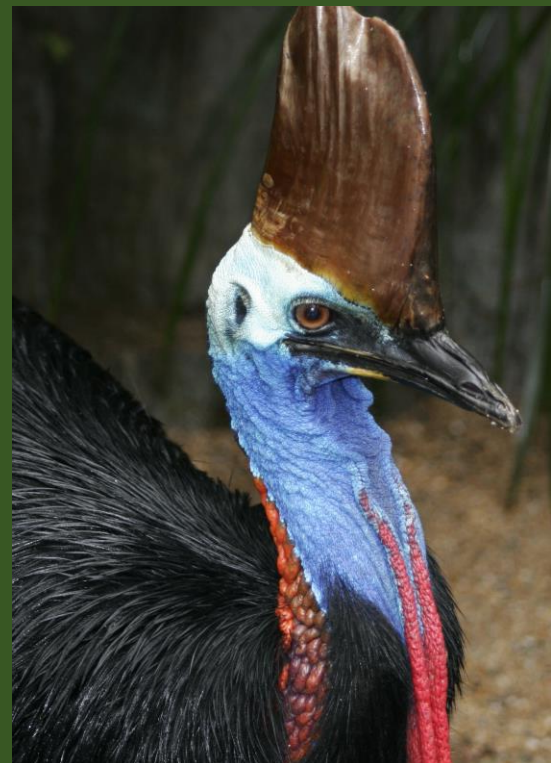

湿地帯と熱帯雨林の間はレストランになっています

- 最大200名様収容
- 夜は貸し切りパーティーも可能
- 鳥たちとの朝食にはコアラ飼育舎への入場も含みます



- 様々なカンガルー類がいる開放的なエリア
- 自由に歩き回るエミュー
- ワニたちの上を渡る網目の鉄橋
- ワニと泳ぐ?! プール、スイムウィズソルティー





園内の様子



ワニと泳ぐ？！ Swim with Salty !



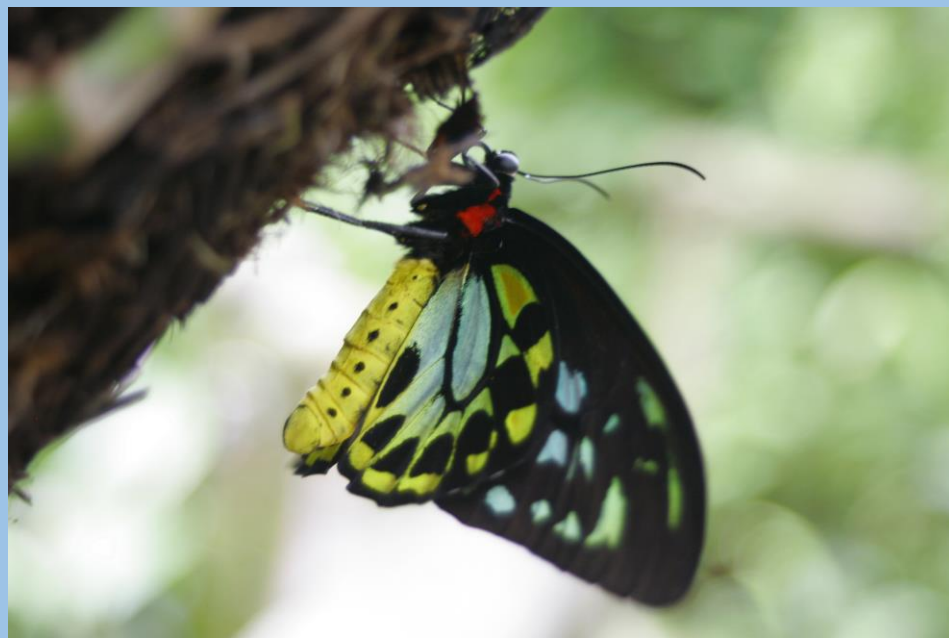



オーストラリアン バタフライ・サンクチュアリー

各施設の日本語資料、画像はこちらのサイトからご覧いただけます。
クライアントへの資料作りも楽になります！

• 旅行会社様用 資料サイト

<https://captagroup.com/east/>

the woodward family
CAPTA
group





キュランダ
レインフォレステーション
ネイチャーパーク

1か所で3つの
アクティビティーが楽しめる
熱帯雨林の
テーマパークです。

水陸両用車で熱帯雨林を探検
するアーミーダックツアー

先住民族文化を学べる
パマギリ・アボリジナル体験

オーストラリアならではの動
物たちに会える
ワイルドライフパーク

アボリジナルアート体験、記
念植樹などの団体用アクティ
ビティーを通して、一般団体、
修学旅行にも
楽しいだけではない
旅行をご提案できます。



ソーラーパネルの活用によ
り、これまでの消費電力の
約33%を太陽光発電によ
るクリーンエネルギーに変
換。



2019年から姉妹会社であ
るトロピックウィングス社
のキュランダ行きバスに排
ガスゼロの電動バスを導入。



お客様のアート体験のサ
ポートだけでなく、パマギ
リアーティストのデザイン
による工芸品も販売してい
ます。



園内からの排水は三次濾過
まで行って、飲料水レベル
まで浄化してから庭園への
散水などに再利用。



記念植樹を行うことで森を
復元し、植物多様性を保全。
アーミーダックツアーを楽
しみながら森の中へ入っ
ていきます。

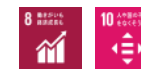

先住民族のアボリジナル文
化体験やダンスショーをご
紹介することで、積極的
に雇用。